



パソコン出来なくてもささっと書いて  
スマホで写メるだけ!



ウェア/Tシャツ FAX 注文書

FAX 0948-43-9607

☎0948  
43-9601

ご注文日 FAX送信日	年 月 日			
フリガナ		〒		
貴社名		ご住所		
フリガナ				
ご担当者名		ご連絡先	TEL FAX	
メールアドレス	@			
上記以外へのお届けを ご希望の場合は、 こちらへご記入下さい。	宛先	住所 〒	TEL	
お支払い方法 について	■ご希望のお支払い方法をお選び下さい。(□に✓をお入れ下さい。)		ご連絡 方法	
	<input type="checkbox"/> 代金引換の場合	<input type="checkbox"/> 銀行振込の場合		<input type="checkbox"/> メール <b>推奨</b> (上記記入欄に記載されたアドレスに送信)
	<input checked="" type="checkbox"/> 商品お届け時	<input type="checkbox"/> その他の支払方法		<input type="checkbox"/> FAX ※色が確認 できません
※請求先と発送先が違う場合、代金引換はご利用出来ません。 ※振込先と振込合計金額は、弊社担当者よりご連絡させていただきます。 ※郵便振替によるご入金の場合、入金確認に2日かかりますので明細書のFAXをお送り下さい。				

⚠ ※ご希望納期にお届けする為に **記入もれ** がないか **必ず確認してFAX** をお送り下さい。

7 納期をお選び下さい(デザイン確定後)

通常便  納期指定 **日着**

**5** 営業日後  
発送

作成枚数

枚

**データ作成費 ¥3,800(税抜)**  
複雑なデザインやロゴトレース等は、別途お見積り  
当社でデータ作成後、注文キャンセルでも  
作成費はご請求となります。ご了承下さい。

お客様のイメージをボールペンで書いてください  
(イメージする色、文字内容、レイアウトなど)

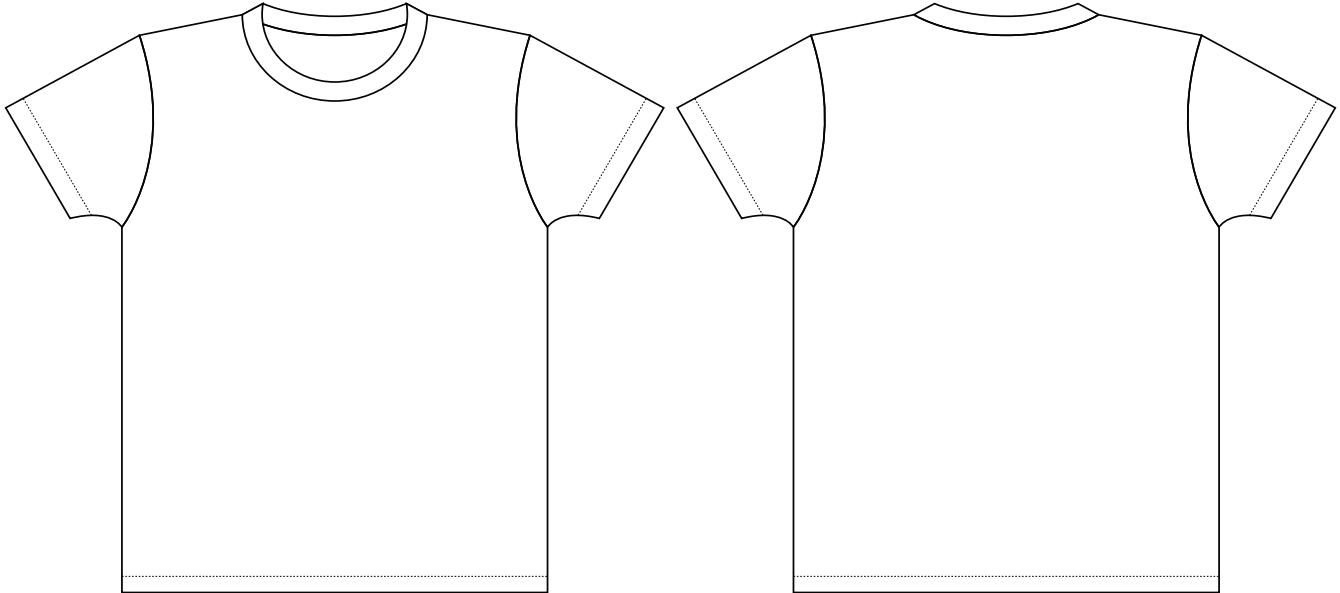

品番                      カラー

S( )枚 L( )枚  
M( )枚 XL( )枚 その他( )枚

生地をご指定ください  チェックを入れてください  
 ドライ ・  綿生地 ・  おまかせ

プリント方法をご指定ください  チェックを入れてください

カッティングラバー圧着 ・  フルカラーカッティングプリント ・  昇華プリント ・  シルクスクリーン

印刷場所をご指定ください  チェックを入れてください  
【胸】  A4以内 ・  A3以内 ・  10cm以内  
【背】  A4以内 ・  A3以内 ・  10cm以内  
【袖】  要      【その他】  要( )

有限会社工藤商会

**旗屋ドットコムグループ**

HP <http://hansoku.cc>  
Mail [fukuokahataya@gmail.com](mailto:fukuokahataya@gmail.com)

本社 〒820-0073 福岡県飯塚市平恒435-59 TEL.0948-43-9601 FAX0948-43-9607 【受付時間】月曜日～金曜日(AM9:00～PM6:00)土曜・日曜・祝祭日は休業となっております。

●ご提供いただいたお客様情報は、商品のお届け、お問合せいただいた内容についての回答、およびカタログやメールマガジン配信のために利用させていただきます。●官公庁などの要請等法令による場合を除き、本人の同意なく第三者への開示・提供は行いません。●商品発送やご連絡のため個人情報を含む業務を外部に委託する場合は、適切な委託先を選定するとともに契約により責任と業務を明確にする等、委託先において個人情報安全に管理されるよう適切に監督いたします。●ご提示いただいた個人情報に不備がある場合、商品発送およびサービス提供を行えない可能性があります。●個人情報の開示、訂正、削除、利用停止等を希望される場合、もしくは当社の個人情報の取扱いに同意いただけない場合等に関しては、当社お客様担当者までご連絡ください。